aster
AZIENDA SERVIZI TERRITORIALI GENOVA S.P.A.

ORGANIGRAMMA AZIENDALE 1/6

MACRO STRUTTURA

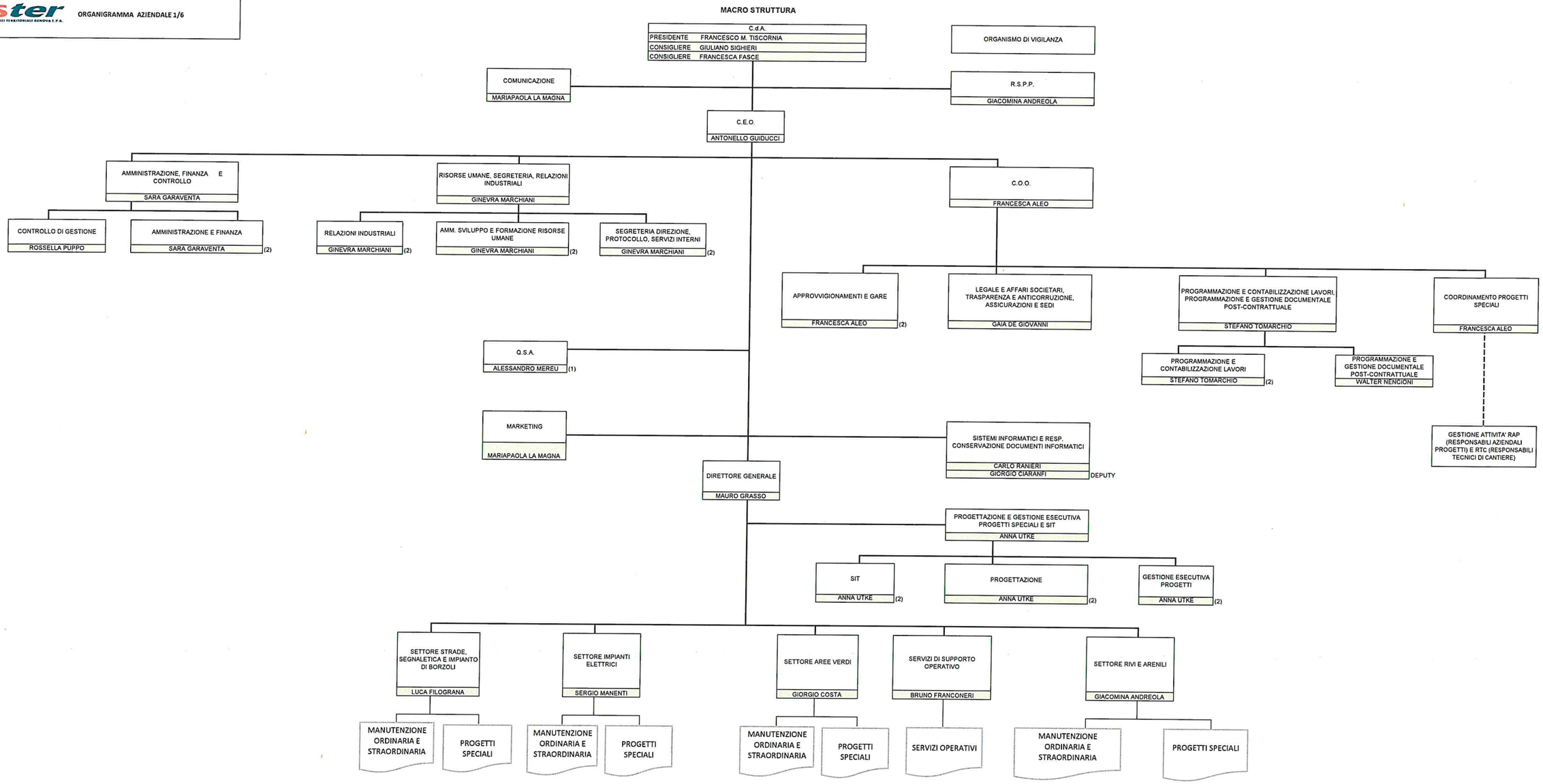

(1) COLLABORA ANCHE CON IL RESPONSABILE SERVIZIO PREVENZIONE E PROTEZIONE PER IL SETTORE RIVI
(2) AD INTERIM

IDENTIFICAZIONE: PER/02
EDIZIONE: 11
REVISIONE: 1
DATA: 01/11/2023
STATO DOCUMENTO: IN USO

PREDISPOSTO E CONTROLLATO
RESPONSABILE RISORSE UMANE GINEVRA MARCHIANI .....

APPROVATO
CEO ING. ANONELLO GIUDUCCI .....